Schedule 11/20(土) ▶1/10(月)

上映作品・上映期間・上映館などが変更になる場合がございます。
※週刊時間表〈ウィークリーガイド〉、テレホン・サービス、FAXサービス、インターネット、i モード、お電話お問い合わせなどでご確認ください。

ソラリス 1～6 **フォーラム 1・2** 全８スクリーン デジタルサウンド対応

11	20	21	22	23	24	25	26	27	28	29	30	12	1	2	3	4	5	6	7	8	9	10	11	12	13	14	15	16	17	18	19	20	21	22	23	24	25	26	27	28	29	30	31	1	1	2	3	4	5	6	7	8	9	10
	土	日	月	火	水	木	金	土	日	月	火		水	木	金	土	日	月	火	水	木	金	土	日	月	火	水	木	金	土	日	月	火	水	木	金	土	日	月	火	水	木	金		土	日	月	火	水	木	金	土	日	月

ソラリス

上映作品
ハウルの動く城
2046 / Mr.インクレディブル〈日本語吹替版〉※11/27(土)・28(日)先行上映
キャット・ウーマン / ポーラー・エクスプレス〈日本語吹替版〉※11/20(土)先行上映 ※終了日はお問い合わせ下さい。 次回上映 カンフーハッスル
コラテラル / ターミナル
TUBE チューブ / スカイ・キャプテン / エイリアン vs プレデター〈日本語吹替版〉〈字幕スーパー版〉
隠し剣 鬼の爪
スウィングガールズ 1/15(土) より オーシャンズ12
80デイズ / 犬夜叉4＆とっとこハム太郎
笑の大学 / ゴジラ FAINAL WARS 1/15(土) より 東京タワー
いま、会いにゆきます / タクシー

フォーラム

上映作品
血と骨 ※終了日はお問い合わせ下さい。 / 僕の彼女を紹介します ※終了日はお問い合わせ下さい。
誰にでも秘密がある ※終了日はお問い合わせ下さい。 / マイ・ボディガード
透光の樹 / スカイ・キャプテン ※終了日はお問い合わせ下さい。 1/15(土) より ネバーランド
モーターサイクル・ダイアリーズ / フォッグ・オブ・ウォー 1/8(土) より らくだの涙
16歳の合衆国 / 父、帰る 1/8(土) より 砂と霧の家
オールド・ボーイ ※終了日はお問い合わせ下さい。 Ⓐ 純愛中毒 Ⓑ ULTRAMAN
パニッシャー / コラテラル ※終了日はお問い合わせ下さい。 1/22(土) より 約三十の嘘

NOV.	20	21	22	23	24	25	26	27	28	29	30	DEC.	1	2	3	4	5	6	7	8	9	10	11	12	13	14	15	16	17	18	19	20	21	22	23	24	25	26	27	28	29	30	31	JUN.	1	2	3	4	5	6	7	8	9	10

特別上映 Ⓐ→12／10（金）フォーラム・シネマッドセレクション「薔薇の葬列」 Ⓑ→12／17（金）イ・ビョンホン特集「JSA」

COMING SOON

■1/15(土)より ソラリス

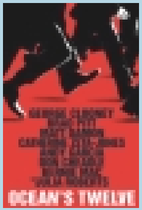

ハリウッド史上最強のドリームチーム再び集結

ブラッド・ピット ジョージ・クルーニー

オーシャンズ12

■1/15(土)より ソラリス

黒木瞳 岡田准一

輝く都会の ラブストーリー

東京タワー

■1/29(土)より ソラリス

「秩父事件」の真実 熱き男達の戦い!!

草の乱

■1/29(土)より ソラリス

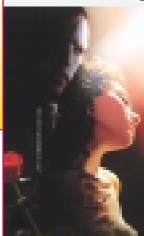

待望の完全映画化!! 哀しくも美しい恋の物語

オペラ座の怪人

■1月下旬より ソラリス

19カ国初登場No.1! 奴が再び帰ってきた!!

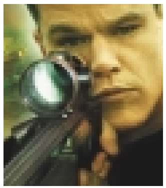

ボーン・スプレマシー

■1月下旬より ソラリス

世界が認めたジャパニーズ・ホラー 恐怖はまだ増殖している。

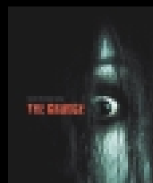

THE JUON 呪怨

■1/8(土)より フォーラム

ジェニファー・コネリー最新作

砂と霧の家

■1/8(土)より フォーラム

心を癒すドキュメンタリー

らくだの涙

■1/15(土)より フォーラム

実話をもとに 100年目につくられた 感動作。

ネバーランド